

# WINTER RECREATIONAL FISHING

## IN RIDING MOUNTAIN NATIONAL PARK



[pc.gc.ca/riding](http://pc.gc.ca/riding)

## WELCOME TO RIDING MOUNTAIN NATIONAL PARK

Home to over 1900 lakes, 650 streams and countless wetlands, Riding Mountain National Park offers a recreational ice fishing experience within these protected lands. A Parks Canada fishing permit *must* be purchased if you wish to be part of this amazing privilege within the Park. **Please note that Provincial fishing licenses are not valid for fishing in a National Park.**

By obtaining a Parks Canada fishing permit, it will uniquely state that it is for use in Riding Mountain National Park only, for the timeframe purchased. Parks Canada permits provide valuable feedback on angling activities and help us monitor the health of the recreational fishery. This information is essential so that we may continue to manage and protect these precious areas for generations to come.

### ICE FISHING LAKES

Ice Fishing is allowed on Clear Lake and Lake Audy only.

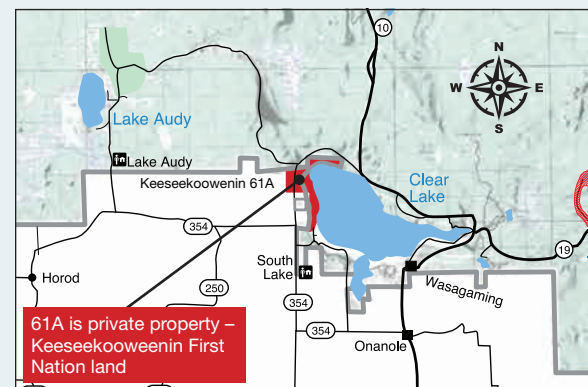

61A is private property – Keeseekoowenin First Nation land

### FISHING TIMES / SEASON

Ice fishing is permitted from one hour before sunrise until two hours after sunset.



The ice fishing season ends **March 31**.

### LIMITED USE OF OVER-SNOW VEHICLES

**Clear Lake** – Over-snow vehicles may be used on the lake for the purpose of ice fishing *only*. All other forms of motorized transportation on the lake are prohibited. Over-snow vehicles may be launched from Boat Cove, Frith Beach, The Spruces, and the east end of the lake.



**Lake Audy** – Over-snow vehicles are **not** permitted.

### LINES AND LIMITS

An angler can only use **one line** at a time. Do not leave it unattended. Remember, if you have caught your allowable daily limit of fish, then it is unlawful to continue to fish on the same day.



### ANGLERS UNDER AGE 16

Anglers under 16 do not require a permit but they must be accompanied by a valid permit holder, 16 or older, in order to fish. Their catch must be counted within the permit holder's daily limit. Otherwise, if the 16 or older angler purchases their own permit, they can keep their own full limit!

### GENERAL CATCH LIMITS

Maximum daily catch and possession limits per species and combined catches are as follows:



SPECIES	CATCH LIMIT
Pike	3 (only one may exceed 76 cm)
Walleye	2
Perch	5
Whitefish	5
<b>Combined catch limit is 5 fish</b>	

### GEAR

Keep your gear clean and dry before entering Park waters to prevent the entrance of aquatic invasive species.



Lead tackle weighing less than 50g and barbs on your hooks are not permitted within our Park for fishing. Please also remember, only use lures with a maximum of two hooks.



### BAIT

Leeches, minnows and other fish parts are prohibited for use as bait. Night crawlers and other natural bait are allowed.



We are committed to keeping invasive species out of our protected lakes. By not bringing in bait from other waterbodies, the risk of contaminating our lakes with invasive species is greatly reduced. Let's manage this together!

### FISHING HUTS

**Clear Lake** – Seasonal fishing huts are permitted on the lake but must be off the ice as/when weather dictates when lake ice depth becomes inconsistent. Hut **MUST** have owner contact info on the outside.



**Lake Audy** – Pop-up fishing huts are permitted but must be removed at the end of each day.

### ICE THICKNESS

**Recommended Minimum Ice Thickness for New Clear Hard Ice**

No ice is without some risk. Be sure to measure clear hard ice in several places.

3" (7cm) or less <b>STAY OFF</b>	4" (10cm)	5" (12cm)	8-12" (20-30cm)	12-15" (30-38cm)
ice fishing, walking, cross country skiing	one vehicle - snowmobile or ATV	one vehicle - car or small pick-up	one vehicle - medium truck	one vehicle - medium truck

**LIFESAVING SOCIETY**  
The Lifesaving Experts  
www.lifesaving.mb.ca



Cars and trucks are not permitted on the ice surface of any lakes within the Park. Over-snow vehicles are only permitted on Clear Lake.



### OUR NEIGHBOURS

On Clear Lake, the shoreline of the Keeseekoowenin Ojibway First Nation (between Camp Wannakumbac and Aspen picnic area) is **PRIVATE PROPERTY**. Trespassing is not permitted.

### FISHING PERMITS

Purchase your RMNP Fishing Permit in person:

- Park Administration Office**  
Hours: Monday to Friday, 8 a.m. - 12 p.m. and 12:30 p.m. - 4 p.m.  
204-848-7275
- South Gate** (winter weekends)
- Elkhorn Resort (24/7)**  
204-848-2802
- Friends of RMNP**  
204-848-4037

### Emergency – 911

24-Hour Park Dispatch, Non-Emergency, Report Fishing Violations  
1-877-852-3100

### ONLINE RESOURCES

**AdventureSmart**  
[adventuresmart.ca/water/icesafety.htm](http://adventuresmart.ca/water/icesafety.htm)

**RMNP Website**  
[pc.gc.ca/en/pn-np/mb/riding/activ/rec/activ1-fsh](http://pc.gc.ca/en/pn-np/mb/riding/activ/rec/activ1-fsh)

**RMNP Visitor Safety**  
[pc.gc.ca/en/pn-np/mb/riding/securite-safety](http://pc.gc.ca/en/pn-np/mb/riding/securite-safety)

**REMEMBER: A valid Park Pass is also required while fishing with us!**



# PÊCHE DE LOISIR D'HIVER

## AU PARC NATIONAL DU MONT-RIDING



[pc.gc.ca/riding](http://pc.gc.ca/riding)

## BIENVENUE AU PARC NATIONAL DU MONT-RIDING

Avec ses 1900 lacs, ses 650 cours d'eau et un nombre incalculable de terres humides, le Parc national du Mont-Riding vous permet de pratiquer la pêche de loisir sur glace au beau milieu de terres protégées. Vous devez acheter un permis de pêche de Parcs Canada afin de pouvoir profiter du privilège de pêcher au sein du parc. **Notez que les permis de pêche délivrés par la Province ne sont pas valides à l'intérieur des parcs nationaux.**

Les permis de pêche délivrés par Parcs Canada ne sont valides qu'à l'intérieur du parc national indiqué, et ce pour la durée indiquée. Les permis de Parcs Canada servent aussi à récolter d'utiles renseignements et à suivre l'évolution des activités se déroulant sur ces lacs. Ces renseignements sont essentiels, car ils nous permettent de continuer à gérer et à protéger ces endroits précieux pour les générations futures.

### LES COINS DE PÊCHE

La pêche sur glace est permise uniquement sur le lac Clear et sur le lac Audy.

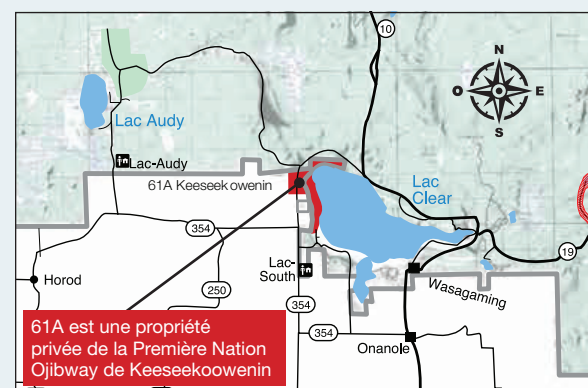

61A est une propriété privée de la Première Nation Ojibway de Keeseekoowenin

### LES HEURES DE PÊCHE

La pêche sur glace est permise à partir d'une heure avant le lever du jour jusqu'à deux heures après le coucher du soleil.



La saison de pêche sur glace de termine le **31 mars**.

### RESTRICTIONS SUR L'UTILISATION DES VÉHICULES CIRCULANT SUR LA NEIGE

**Lac Clear – Les motoneiges sont permises sur le lac uniquement dans le cadre de la pêche sur glace.** Tous les autres moyens de transport motorisés sont interdits sur le lac. Les motoneiges peuvent entrer sur la surface gelée du lac à partir de l'Anse-aux-bateaux, de la plage Frith, de l'aire de pique-nique Spruces et de la pointe Est du lac.



**Lac Audy – Les motoneiges ne sont pas permises.**

### RESTRICTIONS SUR LES LIGNES DE PÊCHE

Chaque pêcheur ne peut utiliser qu'une seule ligne à la fois. Ne laissez pas votre ligne sans surveillance. N'oubliez pas, une fois que vous avez atteint votre limite journalière de poisson, il est illégal de poursuivre la pêche pour le reste de la journée.



### PÊCHEURS DE MOINS DE 16 ANS

Les pêcheurs de moins de 16 ans n'ont pas besoin d'un permis, mais ils doivent être accompagnés par une personne de 16 ans ou plus en possession d'un permis valide afin de pouvoir pêcher. Tout poisson attrapé par un moins de 16 ans doit être compté dans la limite quotidienne du titulaire de permis qui l'accompagne. Notez que les moins de 16 ans peuvent acheter leur propre permis afin de pouvoir attraper et garder autant de poissons que la limite le permet!

### LES LIMITES

Limites quotidiennes de prises et de possession par espèce et prises combinées :



ESPÈCES	LIMITE DE PRISE
Brochets	3 (dont un seul de plus de 76 cm)
Dorés jaunes	2
Perchaudes	5
Corégones	5
	<b>5 prises combinées</b>

### L'ÉQUIPEMENT

Assurez-vous que votre équipement de pêche soit propre et sec avant de l'amener sur la surface gelée du lac afin de ne pas risquer d'y introduire des espèces aquatiques envahissantes.



Les articles de pêche en plomb de moins de 50 g et les hameçons à ardillons ne sont pas permis dans le parc. N'oubliez pas, seuls les leurres à 1 ou 2 hameçons sont permis.



### LES APPÂTS

Il est interdit d'utiliser des sangsues, des ménés et des morceaux de poisson comme appâts. L'utilisation de vers de terre et d'autres appâts naturels est permise.



Nous avons pour mission d'empêcher les espèces envahissantes de pénétrer dans les lacs placés sous notre protection. Introduire dans ces lacs des appâts provenant d'autres plans d'eau constitue un risque de contamination qu'il est tout à fait possible de prévenir. Faisons équipe afin de protéger nos lacs!

### LES CABANES DE PÊCHE

**Lac Clear – Les cabanes de pêche sont permises sur le lac**, mais elles doivent être retirées quand la météo est telle que l'épaisseur de glace devient irrégulière. Les coordonnées du propriétaire DOIVENT être affichées à l'extérieur de chaque cabane.



**Lac Audy – Les cabanes de pêche sont permises sur le lac**, mais elles doivent être retirées à la fin de chaque journée de pêche.

### L'ÉPAISSEUR DE GLACE

**Épaisseur minimum de glace recommandée sur glace neuve, claire et dure.**

Toute surface gelée comporte des risques. Assurez-vous de mesurer la glace en plusieurs endroits.

Épaisseur	Recommandé
3" (7cm) ou moins	N'Y ALLEZ PAS!
4" (10cm)	Pêche sur glace, marche, ski de fond
5" (12cm)	1 véhicule - motoneige ou VTT
8-12" (20-30cm)	1 véhicule - voiture ou petit camion
12-15" (30-38cm)	1 véhicule - camion de taille moyenne

SOCIÉTÉ DE SAUVEGAGE  
Les sports en surveillance aquatique  
[www.lifesaving.mb.ca](http://www.lifesaving.mb.ca)

Les voitures et les camions ne sont pas permis sur la surface gelée des lacs du parc. Les véhicules circulant sur la neige sont permis uniquement sur le lac Clear.



### NOS VOISINS

La rive du lac Clear de la Première Nation Ojibway de Keeseekoowenin (entre le camp Wannakumbac et l'aire de pique-nique Aspen) est une **PROPRIÉTÉ PRIVÉE**. Il est interdit d'y passer.

### PERMIS DE PÊCHE

Achetez votre permis de pêche du PNMR en personne :

- **au bureau d'administration du parc**  
Heures d'ouverture : du lundi au vendredi de 8 h à 12 h et de 12 h 30 à 16 h  
204-848-7272
- **à la porte-d'entrée-Sud** (les fins de semaine en hiver)
- **au Elkhorn Resort (24/7)**  
204-848-2802
- **à Friends of RMNP**  
204-848-4037

### Urgences – 911

Signalez des infractions liées à la pêche au Service de répartition du parc 24/7 (non-urgence)  
1-877-852-3100

### LES RESSOURCES

AdventureSmart  
[adventuresmart.ca/french/water/icesafety.htm](http://adventuresmart.ca/french/water/icesafety.htm)

Site Internet du PNMR  
[pc.gc.ca/fr/pn-np/mb/riding/activ/rec/activ1-fsh](http://pc.gc.ca/fr/pn-np/mb/riding/activ/rec/activ1-fsh)

Sécurité des visiteurs du PNMR  
[pc.gc.ca/fr/pn-np/mb/riding/securite-safety](http://pc.gc.ca/fr/pn-np/mb/riding/securite-safety)

**N'OUBLIEZ PAS : Un laissez-passer du parc valide est requis pour venir pêcher ici!**