Lieu historique national du
Canal-Rideau

Parks Canada Parcs Canada

Canada

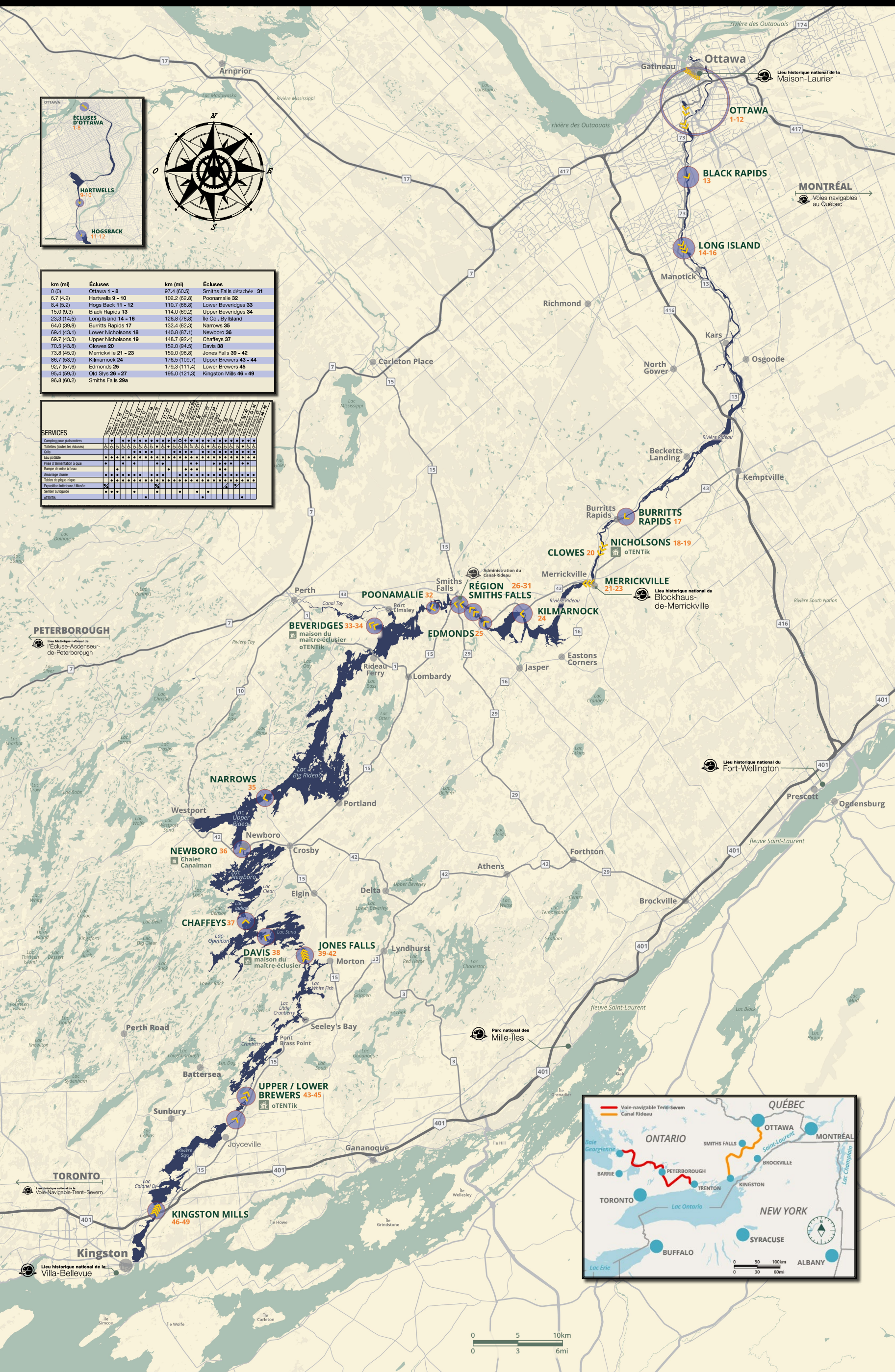

km (mi)	Écluses	km (mi)	Écluses
0 (0)	Ottawa **1 - 8**	97.4 (60.5)	Smiths Falls détachée **31**
6.7 (4.2)	Hartwells **9 - 10**	102.2 (62.8)	Poonamalie **32**
8.4 (5.2)	Hogs Back **11 - 12**	110.7 (68.8)	Lower Beveridges **33**
15.0 (9.3)	Black Rapids **13**	114.0 (69.2)	Upper Beveridges **34**
23.3 (14.5)	Long Island **14 - 16**	126.8 (78.8)	Île Col. By Island
64.0 (39.8)	Burritts Rapids **17**	132.4 (82.3)	Narrows **35**
69.4 (43.1)	Lower Nicholsons **18**	140.8 (87.1)	Newboro **36**
69.7 (43.3)	Upper Nicholsons **19**	148.7 (92.4)	Chaffeys **37**
70.5 (43.8)	Clowes **20**	152.0 (94.5)	Davis **38**
73.8 (45.9)	Merrickville **21 - 23**	159.0 (98.8)	Jones Falls **39 - 42**
86.7 (53.9)	Kilmarnock **24**	176.5 (109.7)	Upper Brewers **43 - 44**
92.7 (57.6)	Edmonds **25**	179.3 (111.4)	Lower Brewers **45**
95.4 (59.3)	Old Slys **26 - 27**	195.0 (121.3)	Kingston Mills **46 - 49**
96.8 (60.2)	Smiths Falls **29a**		

SERVICES	Ottawa 1-8	Hartwells 9-10	Hogs Back 11-12	Black Rapids 13	Long Island 14-16	Upper Nicholsons 18	Lower Nicholsons 19	Clowes 20	Merrickville 21-23	Kilmarnock 24	Edmonds 25	Old Slys 26-27	Smiths Falls 29a	Poonamalie 32	Lower Beveridges 33	Upper Beveridges 34	Narrows 35	Newboro 36	Chaffeys 37	Davis 38	Jones Falls 39-42	Upper Brewers 43-44	Lower Brewers 45	Kingston Mills 46-49
Camping pour plaisanciers	■		■	■	■	■	■	■	■	■	■	■	■	■	■	■	■	■	■	■	■	■	■	■
Toilettes (toutes les écluses)	♿	♿	♿	♿	♿	♿	■	■	♿	■	♿	♿	♿	♿	♿	♿	♿	♿	♿	♿	♿	♿	♿	♿
Grils					■	■	■				■	■	■	■		■	■	■	■	■	■	■	■	■
Eau potable	■	■	■	■	■	■	■	■	■	■	■	■	■	■	■	■	■	■	■	■	■	■	■	■
Prise d'alimentation à quai	■			■		■				■	■					■	■			■	■	■	■	■
Rampe de mise à l'eau			■									■			■	■				■	■			
Amarrage diurne	■	■	■	■	■	■	■	■	■	■	■	■	■	■	■	■	■	■	■	■	■	■	■	■
Tables de pique-nique	■	■	■	■	■	■	■	■	■	■	■	■	■	■	■	■	■	■	■	■	■	■	■	■
Exposition intérieure / Musée	½								½									½		½				
Sentier autoguidé	■	■	■			■				■				■			■							
oTENTik							■										■					■		